Seppelfricke SEPP Easy® I Montageset für Einrohrzähler a/a G1 3/8" (DN25)

SEPP Easy I Montageset 5290100 für Einrohr-Gaszähler, MOP5/C1, mit Montagekonsole, ohne Verschraubungen, mit Prüföffnung DN15, beidseitig Außengewinde DN25 G13/8a Messing

SEPP Easy I Montagesets für Einrohr-Gaszähler G2,5 G4 und G6, aus Pressmessing, Werkstoff-Nr. CW617N nach DIN EN 12164. Für Gase nach DVGW-Arbeitsblatt G 260. DVGW-Zulassungsnummer für Gasinstallationen: DG-4350BU0274. MOP5/PN1 HTB. Dimension DN 25. Mit Durchgangs- oder Winkelverschraubung, mit Innengewinde nach DIN EN 10226-1, mit Pressverschraubungen nach DVGW Arbeitsblatt W 534 zum Anschluss an Kupferrohr nach DVGW-Arbeitsblatt GW 392., verpressbar mit M- oder V-Kontur (Alle zugelassenen Presswerkzeuge, die zu den jeweiligen Produkten passen, finden Sie in unserer online Werkzeugauswahlhilfe auf unserer Website: https://aalberts-ips.de/werkzeugauswahl). Mit Montagekonsole zur Wandmontage. Mit Prüfschraube DN 15. Mit oder ohne TAE oder Gasströmungswächter.

Produktanwendung:
Erdgas

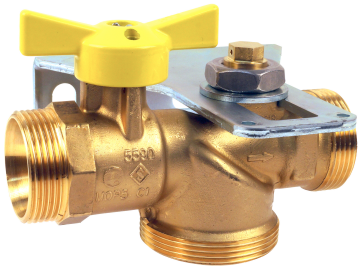

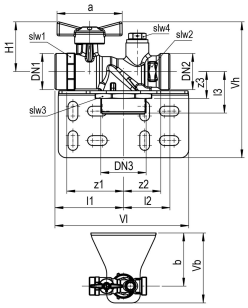

Nummer **0049963**
Type 5290100

Produkteigenschaften

Werkstoff	Messing	Max. Umgebungstemperatur	60 Grad Celsius
DVGW-Siegel für Gas	✖	Max. Arbeitsdruck	5 Bar