

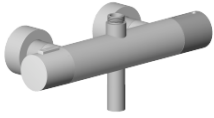



04 17 01 047 00 Produktversion bis 02.02.2021



	Chrom	04 17 01 047 00-00
	Platin gebürstet	04 17 01 047 00-06
	Platin	04 17 01 047 00-08
	Weiß matt	04 17 01 047 00-10
	Schwarz matt	04 17 01 047 00-33



Anschluss für Brausethermostat Wand 315 x 85 x 210 mm - Chrom

ERSATZTEILE

04 17 01 047 00 Produktversion bis 02.02.2021



Anschluss für Brausethermostat Wand 315 x 85 x 210 mm - Chrom

ERSATZTEILE

04 17 01 047 00 Produktversion bis 02.02.2021

04 17 01 047 00 Produktversion bis 02.02.2021

Ersatzteile für die
anderen
Oberflächenvarianten
finden Sie hier: Platin
gebürstet

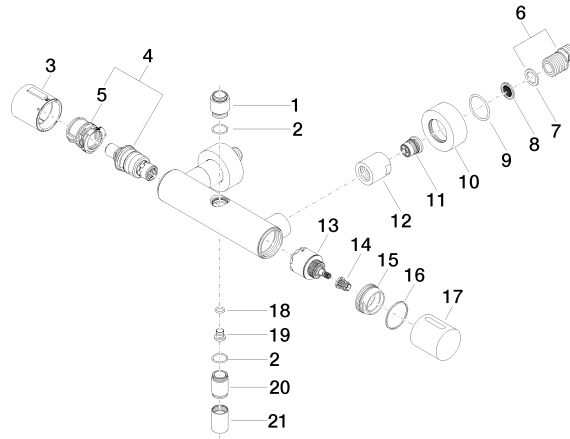

Ersatzteilstückliste

Nr.	Artikelnummer	Benennung	Verbaumenge	Lieferzeit
11	90 29 05 024 00 90	Anschluss Sitz Ø 24 x 21,5 mm -	2,00	2
15	09 24 04 141-00	Befestigung Ø 40 x 18 mm - Chrom	1,00	10
4	90 15 02 070 00 90	Thermostatkartusche Ø 39 x 92 mm, 26 l/min. -	1,00	2
3	90 17 33 017 00-00	Griff Thermostat Ø48mm m. Kennzeichnung - Chrom	1,00	10
5	90 30 40 010 00 90	Regler für Thermostatkartuschen -	1,00	2
13	90 15 05 033 00 90	Oberteil Ø 35 x 57 mm -	1,00	2
1	09 24 03 090 20-00	Nippel Ø 25 x 32,5 mm - Chrom	1,00	10
6	04 11 04 032 00 90	S-Anschluss mit Schalldämpfer 1 Paar G1/2 x G3/4 -	2,00	2
12	09 23 10 048-00	Befestigung Ø 33 x 34 mm - Chrom	2,00	10
16	09 14 15 052 90	Gleitring Ø 40,5 x 1,5 mm -	1,00	2
14	90 12 12 002 00 90	Rastbuchse , weiß Ø 15 x 12 mm -	1,00	2
7	09 14 20 010 90	Dichtung Vf 3110, 24,0 x 17,0 x 2,0 mm -	2,00	2
8	09 29 03 020 90	Siebichtung für Thermostat -	2,00	2
20	09 24 03 115 20-00	Nippel Ø 22 x 33 mm - Chrom	1,00	10
19	08 30 30 701 90	Befestigung Schraube mit Innensechskant SW 5 M10 x 1 mm -	1,00	2
21	90 21 02 069 00-00	Haube / Hülse - Chrom	1,00	10
18	09 14 10 139 90	O-Ring EPDM 70 9,0 x 2,0 mm -	1,00	2
17	09 20 97 020-00	Griff für Thermostat Ø 46 x 49 mm - Chrom	1,00	10
9	09 14 10 119 90	O-Ring EPDM 70 33,0 x 2,5 mm -	2,00	2
2	90 14 10 032 00 90	O-Ring 18,1 x 1,6 mm -	2,00	2
10	09 27 62 004-00	Rosette Ø 60 x 25 mm - Chrom	2,00	10