

22 901 782 Produktversion von 10.03.2014 bis 27.05.2021



- Rosette 60 x 60 mm
- Schlauchabdeckung 200 mm, ablängbar
- Anschluss 1/2"

| | | |
|---|---------------------------------|---------------|
|  | Chrom | 22 901 782-00 |
|  | Platin gebürstet | 22 901 782-06 |
|  | Platin | 22 901 782-08 |
|  | Dark Brass matt | 22 901 782-16 |
|  | Dark Bronze matt | 22 901 782-17 |
|  | Dark Chrome | 22 901 782-19 |
|  | Light Gold gebürstet | 22 901 782-27 |
|  | Messing gebürstet (23kt Gold) | 22 901 782-28 |
|  | Schwarz matt | 22 901 782-33 |
|  | Bronze gebürstet | 22 901 782-42 |
|  | Champagne gebürstet (22kt Gold) | 22 901 782-46 |
|  | Champagne (22kt Gold) | 22 901 782-47 |
|  | Cyprum | 22 901 782-49 |
|  | Chrom gebürstet | 22 901 782-93 |
|  | Dark Platinum gebürstet | 22 901 782-99 |

22 901 782 Produktversion von 10.03.2014 bis 27.05.2021

mm [inches]

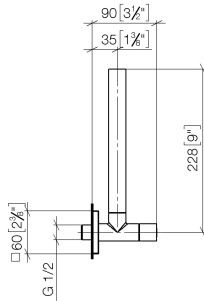

Durchflussdiagramm



Codes & Standards

Scottish Water
Byelaws

UK Water Supply
Regulations



Eckventil - Chrom

SERIENSPEZIFISC

22 901 782 Produktversion von 10.03.2014 bis 27.05.2021

Zertifikate

WRAS_2205

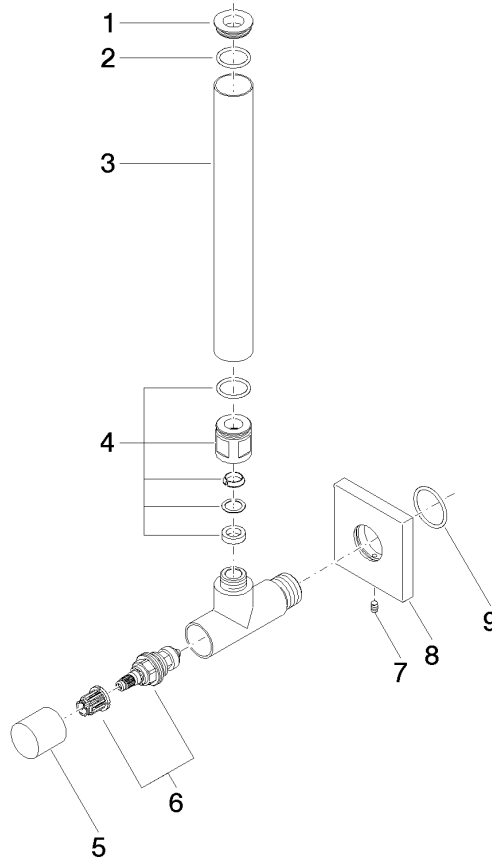

Ersatzteilstückliste

| Nr. | Artikelnummer | Benennung | Verbaumenge | Lieferzeit |
|-----|--------------------|---|-------------|------------|
| 3 | 09 28 22 020-00 | Rohr Ø 24 x 200 mm - Chrom | 1,00 | 10 |
| 6 | 90 90 03 006 00 90 | Oberteil Fettkammer 3/8" - | 1,00 | 2 |
| 8 | 09 27 78 042-00 | Rosette für Eckventil 60 x 60 x 9 mm - Chrom | 1,00 | 10 |
| 1 | 09 21 22 000-00 | Abdeckung Ø 24 x 6 mm - Chrom | 1,00 | 10 |
| 7 | 09 31 11 048 90 | Befestigung Gewindestift mit Innensechskant mit Spitze M4 x 8 mm - | 1,00 | 2 |
| 5 | 09 20 22 001-00 | Griff Ø 24 x 25,5 mm - Chrom | 1,00 | 10 |
| 9 | 09 14 10 112 90 | O-Ring 24,0 x 2,0 mm - | 1,00 | 2 |
| 2 | 90 14 10 010 00 90 | O-Ring EPDM 70 17,0 x 2,0 mm - | 1,00 | 2 |
| 4 | 04 24 04 220 01-00 | Quetschverschraubung Ø 22 x 22 mm - Chrom | 1,00 | 10 |