DURAVIT

XSquare # XS7111R83830000

Design by Kurt Merki Jr.

Spiegelschrank

Basis Angaben	
Langbezeichnung	Duravit XSquare Spiegelschrank, Taupe, Lichtfelder, Türanschlag: Rechts, Sensorschalter, Dimmfunktion: Integriert, Waschplatzbeleuchtung: Integriert, Anzahl Glasfachböden: 2, Anzahl Holzfachböden: 1, IP44, Spiegelflächen: Türe(n) beidseitig & Rückwand – XS7111R83830000
Artikel Nr.	XS7111R83830000

Spezifikationen	
Stromanschluss	
Schutzart	IP44
Nennspannung	220 - 240 V
Schutzklasse	I
Leuchtmittel	
Leuchtmittel	LED
Anzahl Leuchtmittel	2
Leistung Leuchtmittel	27 W
Min. Lichttemperatur	3500 K
Max. Lichttemperatur	3500 K
Lichtfarbe	Neutralweiß
Leuchtmittel Lebensdauer	> 30000 h
Energieeffizienzklasse	D
Position Beleuchtung	Seitlich
Betätigung Beleuchtung	Sensorschalter
Position Betätigung Beleuchtung	Unten / Rechts
Montagegrad	Montiert
Spiegelflächen	Türe(n) beidseitig / Rückwand
Waschplatzbeleuchtung	
Leistung Waschplatzbeleuchtung	3 W
Montage	
Montageart	Wandhängend / Wandmontage
Tür	
Anzahl Türen	1
Türanschlag	Rechts
Böden	
Anzahl Glasfachböden	2
Anzahl Holzfachböden	1
Farbe	
Farbwert	Taupe
Material	
Material	Spiegel / Hochverdichtete Dreischicht-Holzspanplatte

Spezifikationen	
Korpus	
Farbwert Korpus	Taupe
Oberfläche Korpus	Dekor
Profil	
Farbe Profil	Chrom
Glanzgrad Profil	Hochglanz
Material Profil	Aluminium
Relevante Zertifikate	
Schutzart	IP44

Features	
Beleuchtung	Lichtfelder
Automatiktürscharnier mit Dämpfung	✓
Dimmfunktion	Integriert
Waschplatzbeleuchtung	Integriert
Dimmfunktion Waschplatzbeleuchtung	Integriert
Steckdose	Integriert

Lieferumfang	
Inkl. Leuchtmittel	✓
Montage	
Inkl. Befestigungsmaterial	✓
Technische Dokumentation	
Inkl. Montageanleitung	digital und gedruckt
Inkl. Bedienungsanleitung	digital und gedruckt

Alle Zeichnungen enthalten alle notwendigen Maße (mm), die den üblichen Toleranzen unterliegen. Exakte Maße können nur am Produkt abgenommen werden.

XSquare # XS7111R83830000

Design by Kurt Merki Jr.

Spiegelschrank

Logistik	
Artikelgewicht	22,5 kg
Verkaufsverpackung	
Art Verkaufsverpackung	Karton
Menge / Verkaufsverpackung	1 Stk.
Ab Werk verpackt	✓
Breite Verkaufsverpackung inkl. Artikel	900 mm
Höhe Verkaufsverpackung inkl. Artikel	725 mm
Tiefe Verkaufsverpackung inkl. Artikel	240 mm
Gewicht Verkaufsverpackung inkl. Artikel	27,2 kg
Anzahl Packstücke	1

Passende Produkte	
Passende Artikel	
	Magnetleiste **# UV9709** Universal
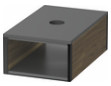	Schütte **# XS9948** XSquare

Vermaßung	
Breite / Länge	600 mm
Höhe	800 mm
Tiefe / Breite	155 mm

Weitere Informationen finden Sie hier

https://pro.duravit.de/p/XS7111R83830000

Alle Zeichnungen enthalten alle notwendigen Maße (mm), die den üblichen Toleranzen unterliegen. Exakte Maße können nur am Produkt abgenommen werden.