DURAVIT

# XSquare # XS7111L60600000

Design by Kurt Merki Jr.

## Spiegelschrank

| Basis Angaben | |
|---|---|
| Langbezeichnung | Duravit XSquare Spiegelschrank, Taupe, Lichtfelder, Türanschlag: Links, Sensorschalter, Dimmfunktion: Integriert, Waschplatzbeleuchtung: Integriert, Anzahl Glasfachböden: 2, Anzahl Holzfachböden: 1, IP44, Spiegelflächen: Türe(n) beidseitig & Rückwand – XS7111L60600000 |
| Artikel Nr. | XS7111L60600000 |

| Spezifikationen | |
|---|---|
| **Stromanschluss** | |
| Schutzart | IP44 |
| Nennspannung | 220 - 240 V |
| Schutzklasse | I |
| **Leuchtmittel** | |
| Leuchtmittel | LED |
| Anzahl Leuchtmittel | 2 |
| Leistung Leuchtmittel | 27 W |
| Min. Lichttemperatur | 3500 K |
| Max. Lichttemperatur | 3500 K |
| Lichtfarbe | Neutralweiß |
| Leuchtmittel Lebensdauer | > 30000 h |
| Energieeffizienzklasse | D |
| Position Beleuchtung | Seitlich |
| Betätigung Beleuchtung | Sensorschalter |
| Position Betätigung Beleuchtung | Unten / Rechts |
| Montagegrad | Montiert |
| Spiegelflächen | Türe(n) beidseitig / Rückwand |
| **Waschplatzbeleuchtung** | |
| Leistung Waschplatzbeleuchtung | 3 W |
| **Montage** | |
| Montageart | Wandhängend / Wandmontage |
| **Tür** | |
| Anzahl Türen | 1 |
| Türanschlag | Links |
| **Böden** | |
| Anzahl Glasfachböden | 2 |
| Anzahl Holzfachböden | 1 |
| **Farbe** | |
| Farbwert | Taupe |
| **Material** | |
| Material | Spiegel / Hochverdichtete MDF-Platte |
| **Korpus** | |
| Farbwert Korpus | Taupe |
| Oberfläche Korpus | Lack |

| Spezifikationen | |
|---|---|
| **Profil** | |
| Farbe Profil | Chrom |
| Glanzgrad Profil | Hochglanz |
| Material Profil | Aluminium |
| **Relevante Zertifikate** | |
| Schutzart | IP44 |

| Features | |
|---|---|
| Beleuchtung | Lichtfelder |
| Automatiktürscharnier mit Dämpfung | ✓ |
| Dimmfunktion | Integriert |
| Waschplatzbeleuchtung | Integriert |
| Dimmfunktion Waschplatzbeleuchtung | Integriert |
| Steckdose | Integriert |

| Lieferumfang | |
|---|---|
| Inkl. Leuchtmittel | ✓ |
| **Montage** | |
| Inkl. Befestigungsmaterial | ✓ |
| **Technische Dokumentation** | |
| Inkl. Montageanleitung | digital und gedruckt |
| Inkl. Bedienungsanleitung | digital und gedruckt |

| Logistik | |
|---|---|
| Artikelgewicht | 22,5 kg |
| **Verkaufsverpackung** | |
| Art Verkaufsverpackung | Karton |
| Menge / Verkaufsverpackung | 1 Stk. |
| Ab Werk verpackt | ✓ |
| Breite Verkaufsverpackung inkl. Artikel | 900 mm |
| Höhe Verkaufsverpackung inkl. Artikel | 725 mm |
| Tiefe Verkaufsverpackung inkl. Artikel | 240 mm |
| Gewicht Verkaufsverpackung inkl. Artikel | 27,2 kg |
| Anzahl Packstücke | 1 |

Alle Zeichnungen enthalten alle notwendigen Maße (mm), die den üblichen Toleranzen unterliegen. Exakte Maße können nur am Produkt abgenommen werden.

# **XSquare** # XS7111L60600000

Design by Kurt Merki Jr.

**Spiegelschrank**

## Passende Produkte

**Passende Artikel**

| | |
|---|---|
| | Magnetleiste<br>**# UV9709**<br>Universal |
| 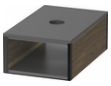 | Schütte<br>**# XS9948**<br>XSquare |

## Vermaßung

| | |
|---|---|
| Breite / Länge | 600 mm |
| Höhe | 800 mm |
| Tiefe / Breite | 155 mm |

## Weitere Informationen finden Sie hier

https://pro.duravit.de/p/XS7111L60600000

Alle Zeichnungen enthalten alle notwendigen Maße (mm), die den üblichen Toleranzen unterliegen. Exakte Maße können nur am Produkt abgenommen werden.