D-Neo # DE4256010750000

Design by Bertrand Lejoly

Waschtischunterbau wandhängend



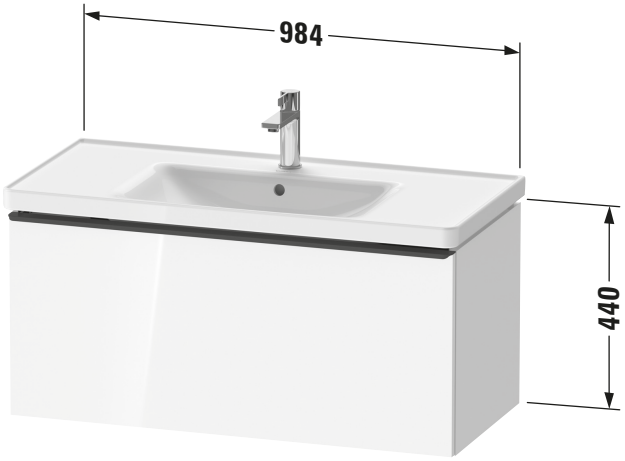

Basis Angaben	
Langbezeichnung	Duravit D-Neo Waschtischunterbau wandhängend, Leinen Matt, Rechteckig, Anzahl Auszüge: 1 – DE4256010750000

Spezifikationen	
Anzahl Auszüge	1
Für Anzahl Waschtische	1
Montagegrad	Montiert
Waschplatz	
Position Becken	Mitte
Montage	
Montageart	Montage unter Waschtisch / Wandhängend / Wandmontage
Farbe	
Farbwert	Leinen
Glanzgrad	Matt
Front	
Farbwert Front	Leinen
Glanzgrad Front	Matt
Korpus	
Glanzgrad Korpus	Matt
Material Korpus	Hochverdichtete Dreischicht-Holzspanplatte
Oberfläche Korpus	Dekor
Griff	
Ausführung Griff	Griff
Anzahl Griffe	1
Farbwert Griff	Chrom

Features	
Inneneinteilung	Optional
Selbsteinzug mit Dämpfung	✓

Lieferumfang	
Montage	
Inkl. Befestigungsmaterial	✓
Technische Dokumentation	
Inkl. Montageanleitung	digital und gedruckt

Logistik	
Artikelgewicht	22 kg
Verkaufsverpackung	
Art Verkaufsverpackung	Karton
Menge / Verkaufsverpackung	1 Stk.
Ab Werk verpackt	✓
Breite Verkaufsverpackung inkl. Artikel	540 mm
Höhe Verkaufsverpackung inkl. Artikel	1060 mm
Tiefe Verkaufsverpackung inkl. Artikel	510 mm
Gewicht Verkaufsverpackung inkl. Artikel	25,4 kg
Anzahl Packstücke	1

Vermaßung	
Breite / Länge	984 mm
Höhe	440 mm
Tiefe / Breite	452 mm
Min. Wandabstand	0 mm

Passende Produkte

Passende Artikel

	Waschtisch **# 236710** D-Neo
	Raumsparsiphon **# 005076** Universal
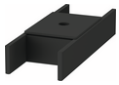	Inneneinteilung **# UV9845** Universal

Notwendige Artikel

	Raumsparsiphon **# 005076** Universal
	Waschtisch **# 236710** D-Neo

Weitere Informationen finden Sie hier

https://pro.duravit.de/p/DE4256010750000

Alle Zeichnungen enthalten alle notwendigen Maße (mm), die den üblichen Toleranzen unterliegen. Exakte Maße können nur am Produkt abgenommen werden.