

36 427 977 Produktversion von 24.08.2020 bis 01.02.2021



- Drehumstellung mit Mengenregulierung und Absperrfunktion
- Abdeckplatte Ø 175 mm
- Skalengriff mit Sicherheitssperre bei 38°C
- Heißwasserbegrenzung, voreinstellbar

	Chrom	36 427 977-00
	Platin gebürstet	36 427 977-06
	Platin	36 427 977-08
	Messing (23kt Gold)	36 427 977-09
	Dark Brass matt	36 427 977-16
	Dark Bronze matt	36 427 977-17
	Messing gebürstet (23kt Gold)	36 427 977-28
	Bronze gebürstet	36 427 977-42
	Dark Platinum gebürstet	36 427 977-99

**Empfohlenes Zubehör**

	<b>xGRID Befestigungssatz für die Integration in den Trockenbau -</b>	12 340 970 90
---	---	---------------

**Benötigtes Zubehör**

	<b>UP-Thermostat -</b>	35 427 970 90
	<ul style="list-style-type: none"> <li>•Min. Einbautiefe 80 mm</li> <li>•Max. Einbautiefe 136 mm</li> </ul>	

**Benötigtes Zubehör**

	<b>UP-Thermostat mit Vorabspernung</b>	35 428 970 90
	<ul style="list-style-type: none"> <li>•Min. Einbautiefe 80 mm</li> <li>•Max. Einbautiefe 136 mm</li> </ul>	

**Benötigtes Zubehör**

	<b>xGRID Montageschiene 555 mm -</b>	12 360 970 90
---	--------------------------------------	---------------

36 427 977 Produktversion von 24.08.2020 bis 01.02.2021

mm [inches]

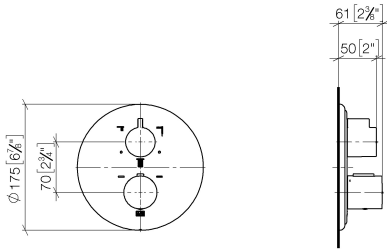

**Durchflussdiagramm**

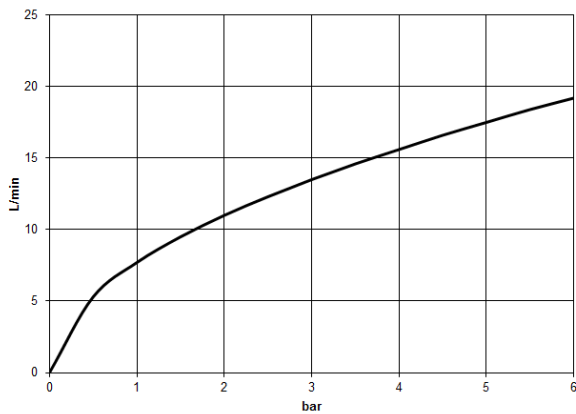

**Codes & Standards**

DIN 4109

EN 1111

ISO 3822

Scottish Water  
Byelaws

UK Water Supply  
Regulations

Ü-Zeichen



## MADISON UP-Thermostat mit Dreiwege-Mengenregulierung - Chrom

MADISON

36 427 977 Produktversion von 24.08.2020 bis 01.02.2021

### Zertifikate

LGA\_29

DVGW\_DW-  
6512DN0

WRAS\_1906

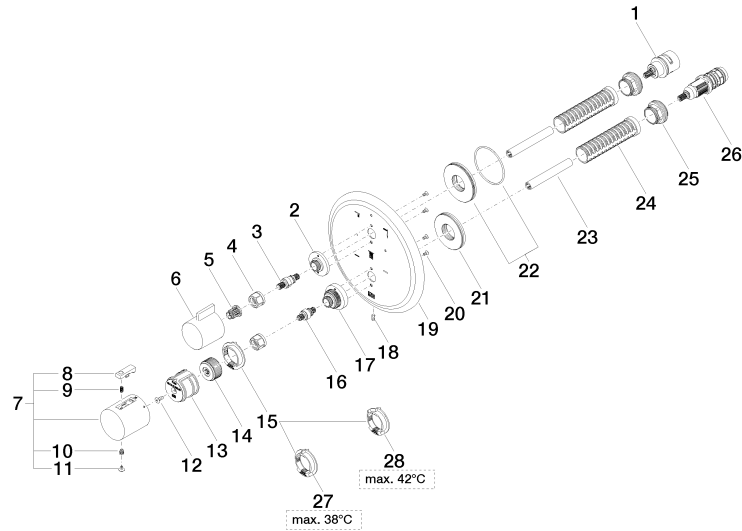

**Ersatzteilstückliste**

Nr.	Artikelnummer	Benennung	Verbaumenge	Lieferzeit
1	90 90 03 168 00 90	Umstellung	1,00	60
4	90 23 30 023 00 90	Überwurfmutter -	2,00	2
11	90 31 20 049 00-00	Stopfen - Chrom	1,00	10
24	90 18 40 077 01 90	Hülse -	2,00	2
22	90 30 01 190 00 90	Anschluss Ø 55 x 9 mm -	1,00	2
21	09 30 01 188 90	Anschluss Ø 52 x 9 mm -	1,00	60
8	90 21 33 011 00-13	Reparaturset für Thermostatgriff - schwarz	1,00	2
12	90 30 30 124 00 90	Befestigung Senkschraube mit Innensechskant M4 x 10 mm -	1,00	2
7	90 17 33 004 00-00	Griff für Thermostat Ø 46 x 48 mm - Chrom	1,00	10
9	90 16 02 027 00 90	Feder Ø 4,5 x 7,5 mm -	1,00	2
26	90 15 02 012 00 90	Thermostatkartusche Ø 27 x 82 mm, 16-18 l/min. -	1,00	-
Ersatzteil nicht mehr bestellbar, bitte bestellen Sie den Nachfolgeartikel				
9015020130090 Thermostatkartusche Ø 27 x 82 mm, 16-18 l/min. -				
10	90 30 30 136 00 90	Schraube -	1,00	2
25	09 24 04 257 90	Befestigung Mutter Ø 32 x 19,5 mm -	2,00	2
27	09 28 10 150 90	Begrenzungsring bis 38°C Ø 38 x 8 mm -	1,00	60
15	09 28 10 143 90	Begrenzungsring Ø 38 x 8 mm -	1,00	60
19	09 11 02 165-00	Rosette Ø 175 x 11,5 mm - Chrom	1,00	-
Ersatzteil nicht mehr bestellbar, bitte bestellen Sie den Nachfolgeartikel				
23	90 23 01 124 00 90	Hülse -	2,00	2
13	90 12 12 052 00 90	Aufnahme -	1,00	2
5	90 12 12 002 00 90	Rastbuchse , weiß Ø 15 x 12 mm -	1,00	2
2	09 12 12 053-00	Rastbuchsenaufnahme Ø 34,5 x 15 mm - Chrom	1,00	10
3	04 29 06 111 01-00	Spindel mit Doppelverzahnung Ø 12,15 x 37,2 mm - Chrom	1,00	10
17	09 12 12 051-00	Rastbuchsenaufnahme Ø 35 x 26,5 mm - Chrom	1,00	10
6	09 20 67 006-00	Griff für Thermostat 41 x 40 x 53 mm - Chrom	1,00	10
28	09 28 10 151 90	Einsatz bis 42°C Ø 38 x 8 mm -	1,00	60
14	09 12 12 054 90	Griffaufnahme Ø 28,50 x 16 mm -	1,00	2
18	09 31 11 134 90	Befestigung Gewindestift mit Innensechskant mit Spitze M4 x 10 mm -	1,00	2
20	09 30 30 157 90	Befestigung Senkschraube mit Innensechskant M3 x 6 mm -	4,00	2
16	04 29 06 024 01-00	Spindel mit Doppelverzahnung Ø 12,15 x 30 mm - Chrom	1,00	10